

令和6年度

皆野・長瀬下水道組合
下水道事業会計決算書

皆野・長瀬下水道組合

目 次

I 決 算 書 類

(I) 令和6年度皆野・長瀬下水道組合下水道事業決算報告書	1
(II) 財務諸表		
1 令和6年度皆野・長瀬下水道組合下水道事業損益計算書 (令和6年4月1日から令和7年3月31日まで)	5
2 令和6年度皆野・長瀬下水道組合下水道事業剰余金計算書 (令和6年4月1日から令和7年3月31日まで)	6
3 令和6年度皆野・長瀬下水道組合下水道事業剰余金処分計算書	...	7
4 令和6年度皆野・長瀬下水道組合下水道事業貸借対照表 (令和7年3月31日)	8

II 決 算 付 属 書 類

(I) 令和6年度皆野・長瀬下水道組合下水道事業報告書	10
(II) その他の書類		
1 令和6年度皆野・長瀬下水道組合下水道事業キャッシュ・フロー 計算書 (令和6年4月1日から令和7年3月31日まで)	20
2 令和6年度収益費用明細書	21
3 令和6年度資本的収入支出明細書	29
4 令和6年度固定資産明細書	33
5 令和6年度企業債明細書	35
6 企業債償還元金及び支払利息年度別計画書(令和7年3月31日)	43
7 令和6年度注記表	45

I. 決 算 書 類

令和6年度 皆野・長瀬下水道組合

(1) 収益的収入及び支出

収 入

区 分	予 算		
	当初予算額	補正予算額	地方公営企業法第24条 第3項の規定による支 出額に係る財源充当額
第1款 公共下水道事業収益	496,872,000	2,000,000	0
第1項 営業収益	106,602,000	2,000,000	0
第2項 営業外収益	390,270,000	0	0
第2款 公共浄化槽事業収益	29,193,000	2,389,000	0
第1項 営業収益	13,648,000	△ 400,000	0
第2項 営業外収益	15,545,000	900,000	0
第3項 特別利益	0	1,889,000	0

支 出

区 分	予 算					小 計
	当初予算額	補正予算額	予 備 費 額 支 出 額	流用 増減額	地方公営 企業法第 24条第3 項の規定 による 支出額	
第1款 公共下水道事業費用	496,872,000	△ 11,962,000	0	0	0	484,910,000
第1項 営業費用	459,532,000	△ 10,445,000	0	0	0	449,087,000
第2項 営業外費用	36,340,000	△ 1,517,000	0	0	0	34,823,000
第3項 予 備 費	1,000,000	0	0	0	0	1,000,000
第2款 公共浄化槽事業費用	29,193,000	△ 44,000	0	0	0	29,149,000
第1項 営業費用	27,739,000	△ 44,000	0	0	0	27,695,000
第2項 営業外費用	454,000	0	0	0	0	454,000
第3項 予 備 費	1,000,000	0	0	0	0	1,000,000

下水道事業決算報告書

(消費税込み 単位：円)

額		決 算 額	予算額に比べ 決算額の増減	備 考	
合 計					
	498,872,000	501,811,276	2,939,276	うち仮受消費税及び地方消費税	9,818,366
	108,602,000	108,469,110	△ 132,890	〃	9,818,366
	390,270,000	393,342,166	3,072,166		
	31,582,000	30,941,038	△ 640,962	うち仮受消費税及び地方消費税	1,158,679
	13,248,000	12,746,190	△ 501,810	〃	1,158,679
	16,445,000	16,243,123	△ 201,877		
	1,889,000	1,951,725	62,725		

(消費税込み 単位：円)

額		決 算 額	地方公 営企業 法第26 条第2項 の規定 による 繰越額	不 用 額	備 考	
地方公営企 業法第26条 第2項の規定 による 繰越額	合 計					
0	484,910,000	470,405,235	0	14,504,765	うち仮払消費税及び地方消費税	6,495,233
0	449,087,000	436,114,229	0	12,972,771	〃	6,494,698
0	34,823,000	34,291,006	0	531,994		535
0	1,000,000	0	0	1,000,000		
0	29,149,000	26,216,941	0	2,932,059	うち仮払消費税及び地方消費税	1,020,221
0	27,695,000	25,831,749	0	1,863,251	〃	1,020,221
0	454,000	385,192	0	68,808		
0	1,000,000	0	0	1,000,000		

(2) 資本的収入及び支出

収 入

区 分	予 算			地方公営企業法第26条による繰越額
	当初予算額	補正予算額	小 計	
第1款 公共下水道事業 資本的収入	296,062,000	△ 48,821,000	247,241,000	104,500,000
第1項 企業債	128,900,000	△ 40,200,000	88,700,000	59,400,000
第2項 出 資 金	80,000,000	0	80,000,000	0
第3項 国庫補助金	79,470,000	△ 7,570,000	71,900,000	45,100,000
第4項 分 担 金	7,690,000	△ 1,051,000	6,639,000	0
第5項 負 担 金	1,000	0	1,000	0
第6項 寄 付 金	1,000	0	1,000	0
第2款 公共浄化槽事業 資本的収入	20,987,000	△ 11,484,000	9,503,000	0
第1項 企業債	9,400,000	△ 7,300,000	2,100,000	0
第2項 出 資 金	2,000,000	0	2,000,000	0
第3項 国庫補助金	6,360,000	△ 2,778,000	3,582,000	0
第4項 分 担 金	2,190,000	△ 1,406,000	784,000	0
第5項 負 担 金	1,037,000	0	1,037,000	0

支 出

区 分	予 算					地方公営企業法第26条の規定による繰越額	継続費 通次 繰越額
	当初予算額	補正予算額	予備費 支出額	流用 増減額	小 計		
第1款 公共下水道事業 資本的支出	568,126,000	△ 38,816,000	0	0	529,310,000	104,500,000	0
第1項 建設改良費	213,178,000	△ 38,068,000	0	0	175,110,000	104,500,000	0
第2項 企業債償還金	353,947,000	△ 748,000	0	0	353,199,000	0	0
第3項 受益者分担金 返 還	1,000	0	0	0	1,000	0	0
第4項 予 備 費	1,000,000	0	0	0	1,000,000	0	0
第2款 公共浄化槽事業 資本的支出	23,439,000	△ 11,546,000	0	0	11,893,000	0	0
第1項 建設改良費	19,079,000	△ 11,546,000	0	0	7,533,000	0	0
第2項 企業債償還金	2,358,000	0	0	0	2,358,000	0	0
第3項 設置費分担金 返 還	1,000	0	0	0	1,000	0	0
第4項 追加工事負担金 返 還	1,000	0	0	0	1,000	0	0
第5項 投 資	1,000,000	0	0	0	1,000,000	0	0
第6項 予 備 費	1,000,000	0	0	0	1,000,000	0	0

1. 資本的収入額が資本的支出額に対し不足する額280,404,060円は、当年度分消費税及び当年度分損益勘定留保資金56,924,573円で補てんしました。

(消費税込み 単位：円)

額		合 計	決 算 額	予算額に比べ 決算額の増減	備 考
継 続 に 源	費 越 る 当 額				
0		351,741,000	285,263,520	△ 66,477,480	特定収入に係る消費税相当額 (控除対象) 8,142,137
0		148,100,000	115,700,000	△ 32,400,000	
0		80,000,000	80,000,000	0	
0		117,000,000	82,900,000	△ 34,100,000	
0		6,639,000	6,663,520	24,520	
0		1,000	0	△ 1,000	
0		1,000	0	△ 1,000	
0		9,503,000	9,367,000	△ 136,000	特定収入に係る消費税相当額 (控除対象) 478,816
0		2,100,000	2,100,000	0	
0		2,000,000	2,000,000	0	
0		3,582,000	3,495,000	△ 87,000	
0		784,000	784,200	200	
0		1,037,000	987,800	△ 49,200	

(消費税込み 単位：円)

額	合 計	決 算 額	翌 年 度 繰 越 額		不 用 額	備 考
			地方公営企業法 第26条の規定に よる繰越額	継続 費通 次繰 越額		
633,810,000		564,293,882	66,550,000	0	2,966,118	うち仮払消費税及び地方消費税 18,809,334
279,610,000		211,095,207	66,550,000	0	1,964,793	うち仮払消費税及び地方消費税 18,809,334
353,199,000		353,198,675	0	0	325	
1,000		0	0	0	1,000	
1,000,000		0	0	0	1,000,000	
11,893,000		10,740,698	0	0	1,152,302	うち仮払消費税及び地方消費税 684,800
7,533,000		7,532,800	0	0	200	うち仮払消費税及び地方消費税 684,800
2,358,000		2,207,898	0	0	150,102	
1,000		0	0	0	1,000	
1,000		0	0	0	1,000	
1,000,000		1,000,000	0	0	0	
1,000,000		0	0	0	1,000,000	

地方消費税資本的収支調整額 10,873,181円、過年度分損益勘定留保資金 212,606,306円、

令和6年度 皆野・長瀬下水道組合下水道事業損益計算書

(令和6年4月1日から令和7年3月31日まで)

1 営業収益		(消費税抜き 単位：円)	
(1) 公共下水道使用料	98,176,125		
(2) 公共浄化槽使用料	5,569,850		
(3) 公共浄化槽手数料	6,017,661		
(4) その他営業収益	<u>474,619</u>	110,238,255	
2 営業費用			
(1) 議会費	613,188		
(2) 総務管理費	38,945,013		
(3) 公共浄化槽管理費	19,558,098		
(4) 管渠費	3,042,497		
(5) ポンプ場費	6,895,254		
(6) 処理場費	56,515,212		
(7) 業務費	15,016,291		
(8) 減価償却費	<u>313,845,506</u>	<u>454,431,059</u>	
営業利益(△の場合営業損失)			△ 344,192,804
3 営業外収益			
(1) 受取利息及び配当金	30,648		
(2) 他会計補助金	364,026,000		
(3) 県費補助金	900,000		
(4) 長期前受金戻入	37,031,956		
(5) 雑収益	<u>185,095</u>	402,173,699	
4 営業外費用			
(1) 支払利息及び企業債 取扱費	34,655,830		
(2) 雑支出	<u>19,833</u>	<u>34,675,663</u>	<u>367,498,036</u>
経常利益(△の場合経常損失)			23,305,232
5 特別利益			
(1) 過年度損益修正益	<u>1,951,725</u>	<u>1,951,725</u>	<u>1,951,725</u>
当年度純利益(△の場合当年度純損失)			25,256,957
前年度繰越剰余金			<u>76,075,467</u>
当年度未処分利益剰余金			<u><u>101,332,424</u></u>

令和6年度 皆野・長瀬下水道組合下水道事業剰余金計算書

(令和6年4月1日～令和7年3月31日まで)

(消費税抜き 単位:円)

	資本金	剰余金			資本合計
		資本剰余金	利益剰余金		
			当年度末処分利益剰余金	利益剰余金合計	
前年度末残高	5,781,315,287	0	76,075,467	76,075,467	5,857,390,754
前年度処理額	0	0	0	0	0
条例による処理額	0	0	0	0	0
減債積立金の積立て	0	0	0	0	0
建設改良積立金の積立て	0	0	0	0	0
議会の議決による処分額	0	0	0	0	0
減債積立金の積立て	0	0	0	0	0
建設改良積立金の積立て	0	0	0	0	0
処分後残高	5,781,315,287	0	76,075,467	76,075,467	5,857,390,754
当年度変動額	82,000,000	0	25,256,957	25,256,957	107,256,957
一般会計出資金の受入れ	82,000,000	0	0	0	82,000,000
資本金への組入れ	0	0	0	0	0
減債積立金の使用	0	0	0	0	0
建設改良積立金の使用	0	0	0	0	0
資本剰余金の受入れ	0	0	0	0	0
当年度純利益	0	0	25,256,957	25,256,957	25,256,957
当年度末残高	5,863,315,287	0	101,332,424	101,332,424	5,964,647,711

令和6年度 皆野・長瀬下水道組合下水道事業剰余金処分計算書(案)

(消費税抜き 単位：円)

	資本金	資本剰余金	未処分利益剰余金
当年度末残高	5,863,315,287	0	101,332,424
議会の議決による処分数額	0	0	0
条例による処分数額	0	0	0
処分後残高	5,863,315,287	0	(繰越利益剰余金) 101,332,424

令和6年度 皆野・長瀬下水道組合下水道事業貸借対照表

(令和7年3月31日)

資 産 の 部

1 固定資産		(消費税抜き 単位：円)
(1)有形固定資産		
イ 土 地	566,709,698	
ロ 建 物	2,058,754,738	
減 価 償 却 累 計 額	<u>△ 1,323,497,382</u>	735,257,356
ハ 構 築 物	11,988,168,146	
減 価 償 却 累 計 額	<u>△ 5,391,855,371</u>	6,596,312,775
ニ 機 械 及 び 装 置	2,816,518,333	
減 価 償 却 累 計 額	<u>△ 2,136,113,547</u>	680,404,786
ホ 車 両 運 搬 具	4,492,491	
減 価 償 却 累 計 額	<u>△ 4,265,261</u>	227,230
ヘ 工 具 器 具 及 び 備 品	18,288,795	
減 価 償 却 累 計 額	<u>△ 14,456,277</u>	3,832,518
ト 建 設 仮 勘 定	<u>12,535,113</u>	
有 形 固 定 資 産 合 計		8,595,279,476
(2)投資その他の資産		
イ 基 金	<u>16,000,000</u>	
投 資 そ の 他 の 資 産 合 計		<u>16,000,000</u>
固 定 資 産 合 計		8,611,279,476
2 流動資産		
(1)現 金 ・ 預 金		409,053,499
(2)未 収 金	21,860,383	
貸 倒 引 当 金	<u>△ 610,895</u>	<u>21,249,488</u>
流 動 資 産 合 計		<u>430,302,987</u>
資 産 合 計		<u>9,041,582,463</u>

負債の部

3	固定負債		(消費税抜き 単位：円)
	(1) 企業債		
	イ 建設改良等の財源に充てるための企業債	<u>1,880,535,431</u>	
	企業債合計		1,880,535,431
	(2) 引当金		
	イ 退職給与引当金	7,543,884	
	ロ 特別修繕引当金	<u>42,000,000</u>	
	引当金合計		<u>49,543,884</u>
	固定負債合計		1,930,079,315
4	流動負債		
	(1) 企業債		
	イ 建設改良等の財源に充てるための企業債	<u>306,467,548</u>	
	企業債合計		306,467,548
	(2) 未払金		37,896,755
	(3) 引当金		
	イ 賞与引当金	<u>4,854,000</u>	
	引当金合計		<u>4,854,000</u>
	流動負債合計		349,218,303
5	繰延収益		
	(1) 長期前受金	1,024,562,535	
	(2) 長期前受金収益化累計額	<u>△ 226,925,401</u>	
	繰延収益合計		<u>797,637,134</u>
	負債合計		<u><u>3,076,934,752</u></u>

資本の部

6	資本金		5,863,315,287
7	剰余金		
	利益剰余金		
	イ 当年度未処分利益剰余金	<u>101,332,424</u>	
	利益剰余金合計		<u>101,332,424</u>
	剰余金合計		<u>101,332,424</u>
	資本合計		<u>5,964,647,711</u>
	負債資本合計		<u><u>9,041,582,463</u></u>

II. 決算附属書類

令和6年度 皆野・長瀬下水道組合下水道事業報告書

1. 概要

(1) 総括事項

当組合の公共下水道事業は皆野町、長瀬町の中心市街地の生活排水処理を目的に昭和55年4月事業開始し、平成9年10月に供用開始しました。その後、順調に管渠の面整備も進み令和6年度末の処理人口は両町で10,465人となり行政人口に対する普及率は、69.2%となっております。処理人口のうち実際に公共下水道に接続し利用している水洗化人口は、8,708人であり、接続戸数は3,611戸となっております。前年度と比較して接続戸数は36戸の増加となりましたが、水洗化人口は行政人口減少の影響により47人の減少となっております。水洗化率は83.2%で前年度より0.2ポイント増加となっております。

年間総処理量は、前年度と比較して5,067m³増加し833,512m³となりました。

公共浄化槽事業は皆野町、長瀬町の公共下水道事業計画区域外の生活排水処理を目的に、平成25年4月より事業を開始しました。その後、順調に事業も進み、令和6年度末の設置基数は両町で253基となっております。

ア. 収益費用の状況について

公共下水道事業収益のうち営業収益は、98,650,744円(前年度比1.2%増)で、1,167,445円の増加となりました。

また、営業外収益は、385,998,102円(前年度比2.4%減)で、9,519,070円の減少となりました。

次に、下水道事業費用のうち営業費用は、429,619,531円(前年度比1.7%減)で、7,538,869円の減少となりました。

営業外費用は、34,290,471円(前年度比18.5%減)で7,769,074円の減少となりました。

公共浄化槽事業は、令和5年4月より、公営企業の法適用を行ったことで、公共下水道事業と公共浄化槽事業を合わせて1つの下水道会計(セグメント管理)とすることになりました。

公共浄化槽事業収益のうち、営業収益は、11,587,511円(前年度比2.6%増)で、289,161円の増加となり、営業外収益は、16,175,597円(前年度比23.5%減)で、4,969,205円の減少となりました。

次に、公共浄化槽事業費用のうち営業費用は、24,811,528円(前年度比7.5%増)で、1,729,861円の増加となり、営業外費用は、385,192円(前年度比3.3%増)で、12,210円の増加となりました。

イ. 資本的収支の状況について

公共下水道事業の資本的収入（税抜）は、285,263,520円（前年度比121.4%増）となりました。また、資本的支出（税抜）は、545,484,548円（前年度比32.8%増）となりました。

公共浄化槽事業の資本的収入（税抜）は、9,367,000円（前年度比13.3%減）となり、資本的支出（税抜）は10,055,898円（前年度比9.6%減）となりました。

ウ. 主な施策事業の状況について

○ 管渠工事（公共下水道事業）

皆野町及び長瀬町の枝線工事を実施し、管渠延長976.95m、整備面積が3.9%増加しました。

これにより令和6年度末の整備面積は448.1%となりました。

○ スtockマネジメント計画（公共下水道事業）

令和7年度から令和11年度までのStockマネジメント計画を策定しております。この計画をもとに、修繕・改築等に取り組んでまいります。

○ 経営戦略策定（公共下水道事業・公共浄化槽事業）

経営戦略とは、地方公営企業の中長期的な経営の基本計画であり、経営基盤強化と財政マネジメントの柱と位置付けられるものです。

公共下水道事業については、平成30年度に令和元年度から令和10年度までの計画を策定しました。その後、策定した経営戦略に沿った取組状況を分析し、PDCAサイクルを通じて質を高めていくため、令和5年度に令和6年度から令和15年度までの計画改定を実施しました。

公共浄化槽事業については、令和2年度に令和3年度から令和12年度までの経営戦略を策定しました。その後、策定した経営戦略に沿った取組状況を分析し、PDCAサイクルを通じて質を高めていくため、令和7年度に令和8年度から令和17年度までの計画改定を予定しています。

この計画をもとに中長期的な視点で効率化と経営健全化に取り組んでまいります。

(2) 経営指標に関する事項

公共下水道事業の経営の健全性を示す経常収支比率は、104.47%（前年度比1.59ポイント増）となり、他会計補助金の増や営業費用の経費削減、企業債の支払利息の減により改善され、健全経営の水準とされる100%を上回っています。また、料金水準の妥当性を示す経費回収率は83.42%（前年度比0.46ポイント増）となり、事業に必要な費用を下水道使用料で賄えていない状況にあります。

また、償却対象資産の減価償却の状況を示す有形固定資産減価償却率は、52.89%（前年度比1.23ポイント増）、法定耐用年数を経過した管渠延長の割合を示す管渠老朽化率は0%ですが処理場やポンプ場施設の老朽化が進んでいるため、将来の更新需要に備え、引き続き計画的な施設更新を行ってまいります。

<経営指標の推移>

公共下水道事業 (%)

	R2	R3	R4	R5	R6
経常収支比率	110.74	101.68	98.53	102.88	104.47
経費回収率	82.11	82.23	82.54	82.96	83.42
有形固定資産減価償却率	47.03	48.44	49.94	51.66	52.89
管渠老朽化率	0	0	0	0	0

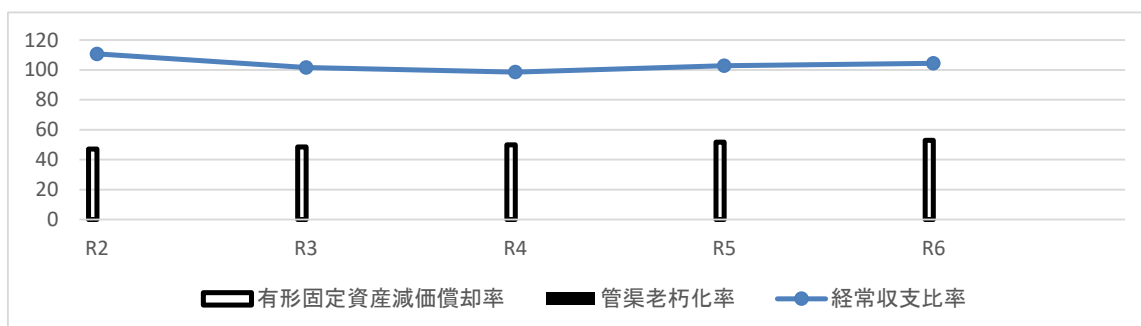
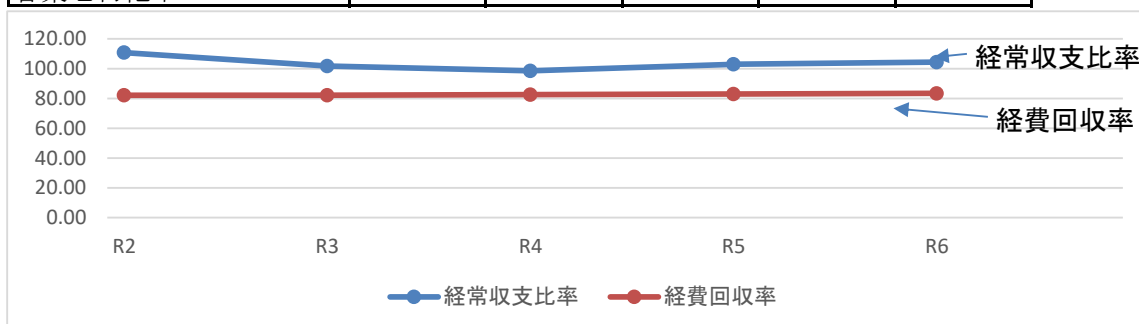

公共浄化槽事業の経営の健全性を示す経常収支比率は、110.19%（前年度比28.13ポイント減）となり、健全経営の水準とされる100%を上回っています。また、料金水準の妥当性を示す経費回収率は52.56%（前年度比2.47ポイント減）で、事業に必要な費用を浄化槽使用料・清掃手数料で賄っていない状況にあります。

また、償却対象資産の減価償却の状況を示す有形固定資産減価償却率は、7.67%（前年度比3.73ポイント増）となっています。

〈経営指標の推移〉

公共浄化槽事業 (%)

	R2	R3	R4	R5	R6
経常収支比率	-	-	-	138.32	110.19
経費回収率	55.96	64.15	44.38	55.03	52.56
有形固定資産減価償却率	-	-	-	3.94	7.67

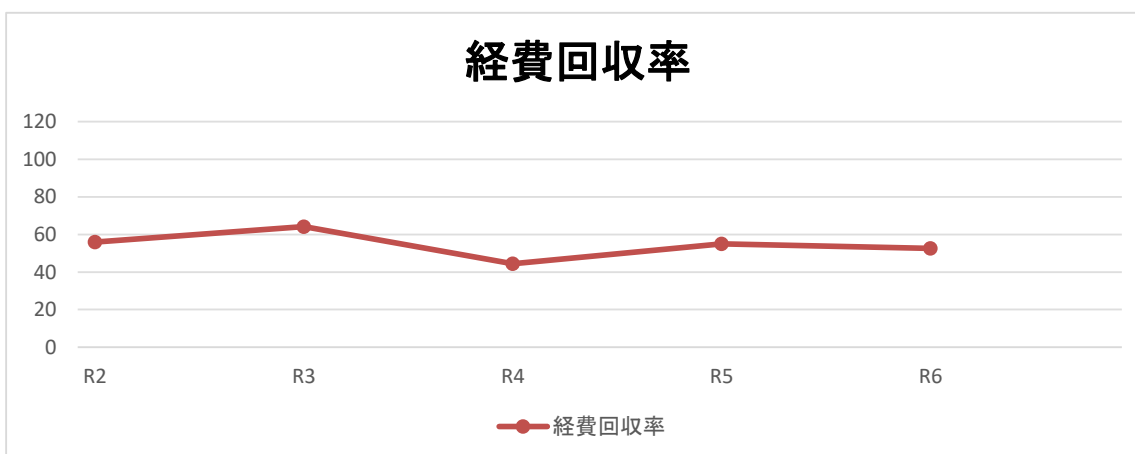

公共浄化槽事業は、令和5年度に公営企業の法適用を開始したばかりであり、過去の経常収支比率と有形固定資産減価償却率の指標は算出できないため、令和4年度までの数値は（－）表記となります。

(3) 議会議決事項

議会の区分	議 決 年 月 日	議決番号	議 決 件 名
令和6年 第2回定例会	令和6年9月18日	第6号	令和6年度 皆野・長瀬下水道組合 下水道事業会計決算認定について
		第7号	令和6年度 皆野・長瀬下水道組合 下水道事業会計補正予算（第1号） について
令和7年 第1回定例会	令和7年3月18日	第6号	令和6年度 皆野・長瀬下水道組合 下水道事業会計補正予算（第2号） について
		第7号	令和7年度 皆野・長瀬下水道組合 下水道事業会計予算について

(4) 行政官庁認可等事項

申 請 年 月 日	申 請 先	件 名	認 可 等 年 月 日
令和6年4月1日	国土交通大臣	令和6年度社会資本整備総合交付 金（通常・重点）交付申請	令和6年6月17日
令和6年4月1日	国土交通大臣	令和6年度社会資本整備総合交付 金（防災・安全）交付申請	令和6年6月17日
令和6年4月16日	環 境 大 臣	令和6年度循環型社会形成推進交 付金交付申請	令和6年11月15日
令和6年5月16日	埼 玉 県 知 事	令和6年度埼玉県浄化槽整備事業 補助金	令和6年6月7日
令和6年7月22日	埼 玉 県 知 事	令和6年度下水道事業起債協議書	令和6年8月23日 (同意)

(5) 職員に関する事項

職員数について

区 分	令和6年度	令和5年度	増 減	備 考
	人	人	人	
事務部門所属職員	7	7	0	
技術部門所属職員	2	2	0	
計	9	9	0	

(6) 料金その他供給条件の設定、変更に関する事項

公共下水道使用料、公共浄化槽使用料・清掃料の改正について
なし

2. 工 事

(1) 建設工事の概要 (契約金額5,000千円以上) (消費税込み 単位:円)

	工 事 名	工 事 内 容	工事請負費(円)	工 期	請負者
1	長瀬浄化センター水処理設備更新工事 (逆洗ポンプNo.2) (繰越工事)	更新工事	54,450,000	R5.8.1 ～ R6.6.28	荏原実業(株) 関東支社
2	中野上地区枝線696号 工事 (繰越工事)	管渠布設工事 全体延長L=335.30m 管種・管径 PRPφ200 VUφ200・150 1号マンホール 10個 レジンマンホール 8個 取付管 15箇所	50,050,000	R5.11.27 ～ R6.5.28	(株)山口組
3	本野上地区枝線337号 工事	管渠布設工事 全体延長L=198.60m 管種・管径 PRPφ200 1号マンホール 4個 レジンマンホール 4個 取付管 4箇所	19,351,200	R6.12.19 ～ R7.3.31	(株)一志工業
4	本野上地区枝線669-1号 工事	管渠布設工事 全体延長L=167.40m 管種・管径 PRPφ200 1号マンホール 3個 レジンマンホール 8個 塩ビマンホール 1個 取付管 2箇所	13,063,600	R6.6.5 ～ R6.8.30	(有)秩北給排水 サービス
5	皆野地区枝線707号舗装 本復旧工事	舗装工事 アスファルト舗装 1459.5㎡	11,438,900	R6.6.5 ～ R6.9.14	(有)小林建設
6	本野上地区枝線194号 工事	管渠布設工事 全体延長L=54.70m 管種・管径 PRPφ200 1号マンホール 2個 取付管 1箇所	6,105,000	R6.12.2 ～ R7.3.14	(有)浅見管工
7	皆野地区枝線507号工事	管渠布設工事 全体延長L=56.80m 1号マンホール 1個 レジンマンホール 2個 塩ビマンホール 2個 取付管 5箇所	5,698,000	R6.6.5 ～ R6.9.20	(有)小笠原建設
	合 計		160,156,700		

(2) 改良工事の概要 (契約金額500千円以上) (消費税込み 単位:円)

	工 事 名	工 事 内 容	工事請負費(円)	工 期	請負者
1	長瀬浄化センター 機器点検修繕	機器修繕工事	1,045,000	R6.11.15 ～ R7.3.21	水ingエンジニアリン グ(株)北関東支店
2	長瀬浄化センター 水中攪拌機 修繕	機器修繕工事	748,000	R6.12.6 ～ R7.3.21	フリクト日本(株)
3	長瀬第一中継ポンプ場 UPS用 バッテリー交換修繕	交換修繕工事	599,500	R6.12.6 ～ R7.3.21	明協電機(株) さいたま営業所
4	県道下戦場塩貝戸線マンホール 修繕工事	修繕工事	594,000	R6.5.27 ～ R6.7.5	(有)長瀬土木
	合 計		2,986,500		

3. 業 務

(1) 業 務 量 (公共下水道)

項 目	令和6年度	令和5年度	前年度との比較	
			増 減	増 減 率
年度末行政人口	15,123 人	15,474 人	△ 351 人	△ 2.3 %
年度末処理人口	10,465 人	10,543 人	△ 78 人	△ 0.7 %
普 及 率	69.2 %	68.1 %	1.1 %	1.6 點
年度末水洗化人口	8,708 人	8,755 人	△ 47 人	△ 0.5 %
水 洗 化 率	83.2 %	83.0 %	0.2 %	0.2 點
接 続 戸 数	3,611 戸	3,575 戸	36 戸	1.0 %
年 間 総 処 理 量	833,512 m ³	828,445 m ³	5,067 m ³	0.6 %
一 日 最 大 処 理 量	4,470 m ³	3,724 m ³	746 m ³	20.0 %
一 日 平 均 処 理 量	2,284 m ³	2,270 m ³	14 m ³	0.6 %
年 度 末 整 備 面 積	448.1 ha	444.2 ha	3.9 ha	0.9 %
職 員 数	9 人	9 人	0 人	0.0 %

(2) 排水設備工事の概要 (公共下水道)

工 事 別	令和6年度	令和5年度	前年度との比較増減数
新 設 工 事 届 出	40 件	37 件	3 件
改 造 工 事 届 出	2 件	4 件	△ 2 件
計	42 件	41 件	1 件

(3) 浄化槽設置基数 (公共浄化槽)

種 類 別	令和6年度	前年度末累計	決算年度末合計基数
標準仕様 5人槽	2 基	114 基	116 基
標準仕様 7人槽	3 基	91 基	94 基
標準仕様 10人槽	0 基	5 基	5 基
駐車場仕様 5人槽	1 基	23 基	24 基
駐車場仕様 7人槽	0 基	13 基	13 基
駐車場仕様 10人槽	1 基	0 基	1 基
計	7 基	246 基	253 基

(4) 事業収入に関する事項

(消費税抜き)

科 目	令和6年度		令和5年度		比 較 増 △ 減	
	金 額 (円)	構 成 比%	金 額 (円)	構 成 比%	金 額 (円)	増減率%
○ 公共下水道事業収益	484,648,846	100.0	493,000,471	100.0	△ 8,351,625	△ 1.7
営業収益	98,650,744	20.4	97,483,299	19.8	1,167,445	1.2
公共下水道使用料	98,176,125	20.3	97,448,080	19.8	728,045	0.7
その他営業収益	474,619	0.1	35,219	0.0	439,400	1247.6
営業外収益	385,998,102	79.6	395,517,172	80.2	△ 9,519,070	△ 2.4
受取利息及び配当金	30,276	0.0	30,002	0.0	274	0.9
他会計補助金	351,899,000	72.6	362,064,000	73.4	△ 10,165,000	△ 2.8
長期前受金戻入	33,883,746	7.0	33,406,695	6.8	477,051	1.4
雑 収 益	185,080	0.0	16,475	0.0	168,605	1023.4
○ 公共浄化槽事業収益	29,714,833	100.0	32,443,152	100.0	△ 2,728,319	△ 8.4
営業収益	11,587,511	39.0	11,298,350	34.8	289,161	2.6
公共浄化槽使用料	5,569,850	18.7	5,390,300	16.6	179,550	3.3
公共浄化槽清掃手数料	6,017,661	20.3	5,908,050	18.2	109,611	1.9
営業外収益	16,175,597	54.4	21,144,802	65.2	△ 4,969,205	△ 23.5
受取利息及び配当金	372	0.0	280	0.0	92	32.9
他会計補助金	12,127,000	40.8	17,988,000	55.4	△ 5,861,000	△ 32.6
県 補 助 金	900,000	3.0	0	0.0	900,000	-
長期前受金戻入	3,148,210	10.6	2,923,476	9.0	224,734	7.7
雑 収 益	15	0.0	233,046	0.8	△ 233,031	△ 100.0
特別利益	1,951,725	6.6	0	0.0	1,951,725	-
過年度損益修正益	1,951,725	6.6	0	0.0	1,951,725	-

(5) 事業費に関する事項

(消費税抜き)

科 目	令和6年度		令和5年度		比 較 増 △ 減	
	金 額 (円)	構 成 比%	金 額 (円)	構 成 比%	金 額 (円)	増減率%
○公共下水道事業費用	463,910,002	100.0	479,217,945	100.0	△ 15,307,943	△ 3.2
営業費用	429,619,531	92.6	437,158,400	91.2	△ 7,538,869	△ 1.7
議 会 費	613,188	0.1	607,695	0.1	5,493	0.9
総務管理費	38,945,013	8.4	41,311,405	8.6	△ 2,366,392	△ 5.7
管 渠 費	3,042,497	0.7	3,531,849	0.7	△ 489,352	△ 13.9
ポ ン プ 場 費	6,895,254	1.5	6,595,053	1.4	300,201	4.6
処 理 場 費	56,515,212	12.2	62,594,969	13.1	△ 6,079,757	△ 9.7
普 及 促 進 費	0	0.0	0	0.0	0	-
業 務 費	15,016,291	3.2	14,104,721	2.9	911,570	6.5
減 価 償 却 費	308,592,076	66.5	308,412,708	64.4	179,368	0.1
資 産 減 耗 費	0	0.0	0	0.0	0	-
営業外費用	34,290,471	7.4	42,059,545	8.8	△ 7,769,074	△ 18.5
支払利息及び企業債取扱諸費	34,285,126	7.4	41,254,465	8.6	△ 6,969,339	△ 16.9
補 助 金	0	0.0	800,000	0.2	△ 800,000	-
雑 支 出	5,345	0.0	5,080	0.0	265	5.2
予備費	0	0.0	0	0.0	0	-
○公共浄化槽事業費用	25,196,720	100.0	23,454,649	100.0	1,742,071	7.4
営業費用	24,811,528	98.5	23,081,667	98.4	1,729,861	7.5
公共浄化槽管理費	19,558,098	77.6	18,086,267	77.1	1,471,831	8.1
減 価 償 却 費	5,253,430	20.9	4,995,400	21.3	258,030	5.2
資 産 減 耗 費	0	0.0	0	0.0	0	-
営業外費用	385,192	1.5	372,982	1.6	12,210	3.3
支払利息及び企業債取扱諸費	370,704	1.5	372,982	1.6	△ 2,278	△ 0.6
雑 支 出	14,488	0.0	0	0.0	14,488	-
予備費	0	0.0	0	0.0	0	-

4. 会 計

(1) 重要契約の要旨（契約金額7,000千円以上）（消費税込み 単位：円）

（皆野・長瀬下水道組合下水道事業の設置等に関する条例第3条に規定する重要な資産の取得及び処分）

	工 事 名	工 事 内 容	工事請負費(円)	工 期	請負者
1	長瀬浄化センター水処理設備 更新工事（繰越工事）	更新工事	54,450,000	R5.8.1 ～ R6.6.28	荏原実業(株) 関東支社
2	中野上地区枝線696号工事 （繰越工事）	管渠布設工事 L=335.3m	50,050,000	R5.11.27 ～ R6.5.28	株式会社 藤山組
3	本野上地区枝線337号工事	管渠布設工事 L=198.6m	19,351,200	R6.12.19 ～ R7.3.31	株式会社 一志工業
4	本野上地区枝線669-1号工事	管渠布設工事 L=167.4m	13,063,600	R6.6.5 ～ R6.8.30	株式会社 秩北給排水 サービス
5	皆野地区枝線707号舗装本復 旧工事	舗装本復旧工事	11,438,900	R6.6.5 ～ R6.9.14	株式会社 小林建設

(2) 企業債及び一時借入金の概況

ア. 企業債

区 分	前年度末残高	本年度借入高	本年度返済高	本年度末残高
公共下水道事業債	2,376,566,915 円	115,700,000 円	353,198,675 円	2,139,068,240 円
公共浄化槽事業債	48,042,637 円	2,100,000 円	2,207,898 円	47,934,739 円

（内訳詳細はP35～P42）

イ. 一時借入金

該当事項なし

(3) その他会計経理に関する重要事項

消費税法基本通達16-2-2の方法に基づく、他補助金等（資産の譲渡等の対価以外の収入）の用途の特定について

ア. 収益的収入

公共下水道事業の営業外収益の他会計補助金351,899,000円と、公共浄化槽事業の営業外収益の他会計補助金12,127,000円を合算すると、364,026,000円となります。

これを、営業費用の職員給与費に、15,524,664円、減価償却費に313,845,506円、営業外費用の企業債利息に34,655,830円を充当しました。（特定収入以外）

イ. 資本的収入

公共下水道事業、公共浄化槽事業ともに建設投資に充当するための財源として補助金等の収入があります。

国庫補助金85,795,000円、受益者分担金6,663,520円、県補助金600,000円、設置費分担金784,200円、追加工事負担金987,800円は、いずれも全て資本的支出の工事請負費に全額充当しました。（特定収入）

令和6年度 皆野・長瀬下水道組合下水道事業 キャッシュ・フロー計算書

(令和6年4月1日から令和7年3月31日まで)

(消費税抜き 単位:円)

1 業務活動によるキャッシュ・フロー

当年度純利益	25,256,957
減価償却費	313,845,506
固定資産の除却及び減損損失	0
貸倒引当金の増減額(△は減少)	△ 1,201,859
賞与引当金の増減額(△は減少)	△ 242,000
長期前受金戻入額	△ 37,031,956
受取利息及び受取配当金	△ 30,648
支払利息及び企業債取扱い諸費	34,655,830
未収金の増減額(△は増加)	△ 7,136,378
未払金の増減額(△は減少)	△ 28,811,728
その他流動資産の増減額(△は増加)	20,020,000
その他流動負債の増減額(△は減少)	△ 4,180
過年度分県費補助金の修正による収入	△ 1,889,091
小計	317,430,453
受取利息及び受取配当金	30,648
支払利息及び企業債取扱い諸費	△ 34,655,830
業務活動によるキャッシュ・フロー	282,805,271

2 投資活動によるキャッシュ・フロー

有形固定資産の取得による支出	△ 177,956,373
国庫補助金等による収入	88,167,000
受益者分担金等による収入	6,663,520
県補助金等による収入	3,178,000
基金の造成による支出	△ 1,000,000
特定収入に係る消費税相当調整額	△ 8,620,953
投資活動によるキャッシュ・フロー	△ 89,568,806

3 財務活動によるキャッシュ・フロー

建設改良費等の財源に充てるための企業債による収入	117,800,000
建設改良費等の財源に充てるための企業債の償還による支出	△ 355,406,573
他会計からの出資による収入	82,000,000
財務活動によるキャッシュ・フロー	△ 155,606,573

資金増加額(又は減少額)	37,629,892
資金期首残高	371,423,607
資金期末残高	409,053,499

令和6年度 皆野・長瀬下水道組合下水道事業収益費用明細書

(令和6年4月1日から令和7年3月31日まで)

(消費税抜き 単位：円)

款	項	目	節	金額	備考	
1 公共下水道 事業収益				484,648,846		
	1 営業収益			98,650,744		
		1 公共下水道 使用料			98,176,125	
			1 公共下水道 使用料		98,176,125	
		2 その他営業 収益			474,619	
			2 手数料		448,000	
			3 雑収益		26,619	
	2 営業外収益				385,998,102	
		1 受取利息 及び配当金			30,276	
			1 預金利息		30,276	
		2 他会計 補助金			351,899,000	
			1 他会計補助金		351,899,000	皆野町負担金 総務管理分 21,216,000 (均等割) 公共下水道分 144,165,000 (区域面積割46.585%) 長瀬町負担金 総務管理分 21,216,000 (均等割) 公共下水道分 165,302,000 (区域面積割53.415%)
			3 長期前受金 戻入		33,883,746	
		1 国庫補助金 長期前受金戻入			31,173,934	
			7 工事負担金 長期前受金戻入		20,764	
			9 受益者分担金 長期前受金戻入		2,661,469	
			11 工事分担金 長期前受金戻入		27,579	
	5 雑収益				185,080	
		1 延滞金・加算金 及び過料		0		
		4 その他雑収益		185,080		

(消費税抜き 単位：円)

款	項	目	節	金額	備考
2 公共浄化槽 事業収益	1 営業収益			29,714,833	
				11,587,511	
		1 公共浄化槽 使用料		5,569,850	
			1 公共浄化槽 使用料	5,569,850	
		2 公共浄化槽 清掃手数料		6,017,661	
			1 公共浄化槽 清掃手数料	6,017,661	
		2 営業外収益		16,175,597	
		1 受取利息 及び配当金		372	
			1 預金利息	372	
		2 他会計 補助金		12,127,000	
		1 他会計補助金	12,127,000	皆野町負担金 公共浄化槽分 6,834,000 前々年度末設置基数割 (133/236) 56.356% 長瀬町負担金 公共浄化槽分 5,293,000 前々年度末設置基数割 (103/236) 43.644%	
	3 長期前受金 戻入		3,148,210		
		1 国庫補助金 長期前受金戻入	1,933,747		
		2 県補助金 長期前受金戻入	309,540		
		4 一般会計負担金 長期前受金戻入	35,039		
		7 工事分担金 長期前受金戻入	869,884		
	5 県費補助金		900,000		
		1 県費補助金	900,000		
	6 雑収益		15		
		4 その他雑収益	15		
3 特別利益		1,951,725			
	1 過年度損益 修正益	1,951,725			
		1,951,725			
収入合計				514,363,679	

(消費税抜き 単位：円)

款	項	目	節	金額	備考
1 公共下水道 事業費用	1 営業費用			463,910,002	
				429,619,531	
		1 議会費		613,188	
		5 報酬	267,500	予算額	268,000
		9 旅費	0		
		12 交際費	0	予算額	50,000
		14 備消耗品費	168,800		
		17 印刷製本費	172,800		
		18 通信運搬費	0		
		19 食料費	4,088		
		82 雑費	0		
		2 総務管理費		38,945,013	
		1 給料	15,566,400	予算額	15,567,000
		2 手当	6,513,621	予算額	6,666,000
		3 賞与引当金 繰入額	2,508,000	予算額	2,508,000
		5 報酬	62,000	予算額	78,000
		6 法定福利費	4,289,178	予算額	4,456,000
		7 法定福利費 (総合事務組合)	2,425,176	予算額	2,428,000
		9 旅費	0		
		12 交際費	21,200		
		14 備消耗品費	770,387		
		15 燃料費	92,187		
		17 印刷製本費	0		
		18 通信運搬費	357,261		
		19 食料費	0		
		20 委託料	1,882,000		
		21 手数料	164,815		

(消費税抜き 単位：円)

款	項	目	節	金額	備考
			22 賃借料	3,849,160	
			24 修繕費	109,836	
			32 負担金	149,832	
			34 厚生費	58,500	
			38 保険料	84,660	
			39 公課費	40,800	
		3 管渠費		3,042,497	
			14 備消耗品費	30,322	
			20 委託料	907,000	
			22 賃借料	692,968	
			24 修繕費	1,349,365	実支出額 1,349,365
			29 材料費	27,142	
			31 補償費	0	
			38 保険料	35,700	
		4 ポンプ場費		6,895,254	
			15 燃料費	0	
			16 光熱水費	5,389,368	
			18 通信運搬費	346,472	
			20 委託料	403,200	
			21 手数料	21,000	
			22 賃借料	26,128	
			24 修繕費	545,000	実支出額 545,000
			38 保険料	164,086	
		5 処理場費		56,515,212	
			1 給料	7,424,400	予算額 7,425,000
			2 手当	3,290,905	予算額 3,375,000
			3 賞与引当金 繰入額	1,186,000	予算額 1,186,000
			6 法定福利費	2,044,339	予算額 2,357,000

(消費税抜き 単位：円)

款	項	目	節	金額	備考
			7 法定福利費 (総合事務組合)	1,698,372	予算額 1,700,000
			9 旅費	0	
			11 報償金	1,300,000	
			14 備消耗品費	361,399	
			15 燃料費	47,500	
			16 光熱水費	12,278,750	
			18 通信運搬費	258,012	
			20 委託料	17,136,040	
			22 賃借料	425,814	
			24 修繕費	1,895,000	実支出額 1,895,000
			28 薬品費	6,612,380	
			37 会費負担金	86,610	
			38 保険料	469,691	
		6 普及促進費		0	
			31 補償費	0	
		7 業務費		15,016,291	
			1 給料	3,076,800	予算額 3,077,000
			2 手当	1,268,772	予算額 1,342,000
			3 賞与引当金 繰入額	415,000	予算額 415,000
			6 法定福利費	796,353	予算額 881,000
			9 旅費	2,528	
			11 報償金	596,510	
			14 備消耗品費	1,800	
			15 燃料費	98,349	
			17 印刷製本費	0	
			18 通信運搬費	24,675	
			20 委託料	8,106,700	
			21 手数料	6,996	

(消費税抜き 単位：円)

款	項	目	節	金額	備考
			22 賃借料	297,000	
			24 修繕費	170,468	実支出額 170,468
			38 保険料	73,840	
			39 公課費	31,500	
			80 貸倒引当金 繰入額	49,000	
			82 雑費	0	
		8 減価償却費		308,592,076	
			47 有形固定資産 減価償却費	308,592,076	
		9 資産減耗費		0	
			49 固定資産 除却費	0	
	2 営業外費用			34,290,471	
		1 支払利息及び 企業債取扱費		34,285,126	
			52 企業債利息	34,285,126	
			53 借入金利息	0	
		2 補助金		0	
			46 補助金	0	
		4 雑支出		5,345	
			83 その他雑支出	5,345	
	3 予備費			0	
		1 予備費		0	
			74 予備費	0	

(消費税抜き 単位：円)

款	項	目	節	金額	備考
2 公共浄化槽 事業費用	1 営業費用			25,196,720	
		1 公共浄化槽 管理費		19,558,098	
			1 給料	4,087,200	予算額 4,088,000
			2 手当	1,552,651	予算額 1,674,000
			3 賞与引当金 繰入額	344,000	予算額 344,000
			6 法定福利費	1,128,829	予算額 1,176,000
			9 旅費	0	
			14 備消耗品費	1,800	
			15 燃料費	39,934	
			17 印刷製本費	0	
			18 通信運搬費	107,552	
			20 委託料	8,928,983	
			21 手数料	2,346,589	
			24 修繕費	62,330	実支出額 62,330
			37 会費負担金	20,000	
			38 保険料	31,630	
			39 公課費	6,600	
			46 補助金	900,000	
			83 雑費	0	
			2 減価償却費		5,253,430
		47 有形固定資産 減価償却費	5,253,430		
	3 資産減耗費		0		
		49 固定資産除却費	0		

(消費税抜き 単位：円)

款	項	目	節	金額	備考
	2 営業外費用			385,192	
		1 支払利息及び 企業債取扱費		370,704	
			1 企業債利息	370,704	
		3 雑支出		14,488	
			2 その他雑支出	14,488	
	3 予備費			0	
		1 予備費		0	
			1 予備費	0	
費用合計				489,106,722	

令和6年度 皆野・長瀬下水道組合下水道事業資本的收入支出明細書

(令和6年4月1日から令和7年3月31日まで)

(消費税抜き 単位：円)

款	項	目	節	金額	備考
1 公共下水道事業 資本的收入				285,263,520	
	1 企業債	1 企業債		115,700,000	
			1 企業債	115,700,000	
			1 企業債	115,700,000	
	2 出資金	1 他会計出資金		80,000,000	
			1 他会計出資金	80,000,000	
			1 他会計出資金	80,000,000	皆野町出資金 37,268,000 (区域面積割 46.585%) 長瀬町出資金 42,732,000 (区域面積割 53.415%)
	3 補助金	1 補助金		82,900,000	
			1 国庫補助金	82,900,000	
	4 分担金	1 受益者分担金		6,663,520	
			1 受益者分担金	6,663,520	
			1 受益者分担金	6,663,520	
	5 負担金	1 工事負担金		0	
			1 工事負担金	0	
			1 工事負担金	0	
	6 寄附金	1 寄附金		0	
			1 寄附金	0	
1 寄附金			0		

(消費税抜き 単位：円)

款	項	目	節	金額	備考	
2 公共浄化槽事業 資本的収入				9,367,000		
	1 企業債			2,100,000		
		1 企業債			2,100,000	
			1 企業債		2,100,000	
	2 出資金			2,000,000	皆野町負担金1,127,000円 前々年度末設置基数割 (133/236) 56.356% 長瀬町負担金 873,000円 前々年度末設置基数割 (103/236) 43.644%	
		1 他会計出資金		2,000,000		
			1 他会計出資金	2,000,000		
	3 補助金				3,495,000	
		1 補助金			3,495,000	
			1 国庫補助金		2,895,000	
			2 県補助金		600,000	
	4 分担金				784,200	
		1 設置費分担金			784,200	
			1 設置費分担金		784,200	
	5 負担金				987,800	
1 追加工事 負担金				987,800		
		1 追加工事 負担金		987,800		
収入合計				294,630,520		

(消費税抜き 単位：円)

款	項	目	節	金額	備考	
1 公共下水道事業 資本の支出				545,484,548		
	1 建設改良費			192,285,873		
		1 管渠布設費			130,885,873	
			1	給料	2,563,200	予算額 2,684,000
			2	手当	672,998	予算額 885,000
			3	賞与引当金 繰入額	401,000	予算額 401,000
			6	法定福利費	555,329	予算額 790,000
			9	旅費	6,255	
			20	委託料	14,710,000	
			40	工事請負費	111,977,091	
			3	処理場建設費	61,400,000	
		20	委託料	11,900,000		
		40	工事請負費	49,500,000		
		2 企業債償還金				353,198,675
	1 企業債償還金				353,198,675	
			75	企業債償還金	353,198,675	
	3 受益者分担金 返還金				0	
		1 受益者分担金 返還金			0	
			79	受益者分担金 返還金	0	
	4 予備費				0	
		1 予備費			0	
74			予備費	0		

(消費税抜き 単位：円)

款	項	目	節	金額	備考	
2 公共浄化槽事業 資本的支出				10,055,898		
	1 建設改良費			6,848,000		
		1 公共浄化槽 設置費			6,848,000	
			40 工事請負費		6,848,000	
	2 企業債償還金				2,207,898	
		1 企業債償還金			2,207,898	
			1 企業債償還金		2,207,898	
	3 設置費分担金 返還金				0	
		1 設置費分担金 返還金			0	
			1 設置費分担金 返還金		0	
	4 追加工事負担金 返還金				0	
		1 追加工事負担金 返還金			0	
			1 追加工事負担金 返還金		0	
	5 投資				1,000,000	
		1 基金造成費			1,000,000	
			1 基金造成費		1,000,000	
	6 予備費				0	
1 予備費				0		
		74 予備費		0		
支 出 合 計				555,540,446		

令和 6 年 度 固

(1)有形固定資産明細書

資産の種類	年度当初現在高	当年度増加額	当年度減少額	年度末現在高
土地	566,709,698	0	0	566,709,698
建物	2,058,754,738	0	0	2,058,754,738
構築物	11,846,080,958	142,087,188	0	11,988,168,146
機械及び装置	2,752,749,583	63,768,750	0	2,816,518,333
車両運搬具	4,492,491	0	0	4,492,491
工具器具及び備品	18,288,795	0	0	18,288,795
小計	17,247,076,263	205,855,938	0	17,452,932,201
建設仮勘定	19,257,178	6,420,192	13,142,257	12,535,113
合計	17,266,333,441	212,276,130	13,142,257	17,465,467,314

定 資 産 明 細 書

(消費税抜き 単位：円)

減 価 償 却 累 計 額			年度末償却未済額	備 考
当年度増加額	当年度減少額	累 計		
0	0	0	566,709,698	
44,249,384	0	1,323,497,382	735,257,356	
215,939,593	0	5,391,855,371	6,596,312,775	
52,620,211	0	2,136,113,547	680,404,786	
23,439	0	4,265,261	227,230	
1,012,879	0	14,456,277	3,832,518	
313,845,506	0	8,870,187,838	8,582,744,363	
0	0	0	12,535,113	
313,845,506	0	8,870,187,838	8,595,279,476	

令和6年度公共下水道事業

(1) 関東財務局分

種 類	発行年月日	発行総額	償 還 高	
			当年度償還高	償還高累計
政府資金	平成7年3月27日	435,700,000	28,655,480	435,700,000
〃	平成7年11月30日	360,100,000	20,118,968	349,802,242
〃	平成9年3月25日	649,200,000	33,612,611	579,104,831
〃	平成9年11月28日	522,900,000	25,430,704	456,834,775
〃	平成10年4月20日	349,200,000	16,536,982	297,567,836
〃	平成11年12月24日	436,800,000	20,205,553	340,464,802
〃	平成12年11月30日	500,900,000	22,691,671	367,257,000
〃	平成13年7月31日	254,400,000	11,237,024	182,580,221
〃	平成14年4月30日	272,400,000	11,959,516	181,307,800
〃	平成15年4月30日	143,000,000	5,957,920	92,908,906
〃	平成16年4月30日	50,100,000	2,109,594	28,992,526
〃	平成17年4月28日	39,700,000	1,635,585	21,422,463
〃	平成18年4月26日	38,300,000	1,546,567	18,854,709
〃	平成19年4月24日	66,500,000	2,627,178	30,051,993
〃	平成20年4月24日	18,300,000	708,797	7,602,078
〃	平成21年4月24日	24,000,000	913,109	9,110,907
〃	平成22年4月26日	15,100,000	560,922	5,115,134
小 計		4,176,600,000	206,508,181	3,404,678,223

(2) 地方公共団体金融機構分

種 類	発行年月日	発行総額	償 還 高	
			当年度償還高	償還高累計
機構資金	平成8年10月30日	60,700,000	1,844,755	60,700,000
〃	平成9年4月30日	95,100,000	5,493,228	95,100,000
〃	平成9年4月30日	151,000,000	8,722,161	151,000,000
〃	平成10年4月20日	31,900,000	1,685,283	30,179,992
〃	平成10年4月20日	149,900,000	7,954,968	141,777,100
〃	平成11年4月30日	161,500,000	8,326,301	144,341,959
〃	平成11年4月30日	67,500,000	3,480,033	60,328,682
〃	平成12年4月28日	169,700,000	8,637,208	142,678,895

企業債明細書

(単位：円)

未償還残高	発行価額	利率	償還終期	備考
0	—	4.65 %	令和 7年 3月	大蔵省資金運用部資金
10,297,758	—	3.15 %	令和 7年 9月	〃
70,095,169	—	2.80 %	令和 9年 3月	〃
66,065,225	—	2.20 %	令和 9年 9月	〃
51,632,164	—	2.00 %	令和10年 3月	〃
96,335,198	—	2.10 %	令和11年 9月	〃
133,643,000	—	2.10 %	令和12年 9月	〃
71,819,779	—	1.80 %	令和13年 3月	〃
91,092,200	—	2.10 %	令和14年 3月	財務省財政融資資金
50,091,094	—	1.10 %	令和15年 3月	〃
21,107,474	—	2.10 %	令和16年 3月	〃
18,277,537	—	2.00 %	令和17年 3月	〃
19,445,291	—	2.20 %	令和18年 3月	〃
36,448,007	—	2.20 %	令和19年 3月	〃
10,697,922	—	2.10 %	令和20年 3月	〃
14,889,093	—	2.00 %	令和21年 3月	〃
9,984,866	—	2.10 %	令和22年 3月	〃
771,921,777				

未償還残高	発行価額	利率	償還終期	備考
0	—	3.20%	令和 6年 9月	公営企業金融公庫
0	—	2.75%	令和 7年 3月	〃
0	—	2.75%	令和 7年 3月	〃
1,720,008	—	2.05%	令和 8年 3月	〃
8,122,900	—	2.10%	令和 8年 3月	〃
17,158,041	—	2.00%	令和 9年 3月	〃
7,171,318	—	2.00%	令和 9年 3月	〃
27,021,105	—	2.10%	令和10年 3月	〃

種 類	発 行 年 月 日	発 行 総 額	償 還 高	
			当 年 度 償 還 高	償 還 高 累 計
機構資金	平成12年 4月28日	84,700,000	4,310,970	71,213,333
〃	平成13年 4月27日	38,000,000	1,813,887	30,486,011
〃	平成13年 4月27日	83,500,000	3,973,135	67,061,937
〃	平成14年 4月30日	48,900,000	2,387,015	36,187,454
〃	平成14年 4月30日	84,100,000	4,105,276	62,236,499
〃	平成15年 4月25日	105,600,000	4,837,352	75,434,560
〃	平成15年 4月25日	46,400,000	2,125,503	33,145,488
〃	平成16年 4月28日	70,800,000	3,304,450	45,732,440
〃	平成17年 4月 8日	19,300,000	884,883	11,514,259
〃	平成17年 4月 8日	33,700,000	1,545,106	20,105,209
〃	平成18年 3月23日	45,400,000	2,036,274	25,129,448
〃	平成19年 4月27日	22,100,000	971,797	11,179,150
〃	平成20年 4月18日	21,000,000	904,336	9,699,297
〃	平成20年 4月18日	21,700,000	934,480	10,022,605
〃	平成21年 4月28日	19,500,000	823,923	8,221,013
〃	平成21年 4月28日	14,000,000	591,535	5,902,265
〃	平成22年 4月22日	3,700,000	153,254	1,403,551
〃	平成22年 4月22日	1,200,000	49,704	455,205
〃	平成23年 4月22日	19,000,000	771,472	6,420,441
〃	平成24年 3月29日	19,000,000	767,157	5,788,544
〃	平成25年 4月 4日	20,000,000	807,513	5,423,001
〃	平成26年 3月27日	11,300,000	407,878	2,364,054
〃	平成26年11月27日	11,000,000	400,745	2,145,930
〃	平成27年 4月 2日	54,000,000	1,828,493	17,412,866
〃	平成28年 3月24日	52,000,000	1,805,360	15,928,226
〃	平成29年 3月23日	122,600,000	4,206,412	32,956,134
〃	平成30年 3月29日	152,500,000	5,241,950	36,149,829
〃	平成31年 3月25日	196,400,000	6,776,508	40,255,824

(単位：円)

未償還残高	発行価額	利率	償還終期	備考
13,486,667	—	2.10%	令和10年 3月	公営企業金融公庫
7,513,989	—	1.40%	令和11年 3月	〃
16,438,063	—	1.35%	令和11年 3月	〃
12,712,546	—	2.10%	令和12年 3月	〃
21,863,501	—	2.10%	令和12年 3月	〃
30,165,440	—	1.10%	令和13年 3月	〃
13,254,512	—	1.10%	令和13年 3月	〃
25,067,560	—	2.00%	令和14年 3月	〃
7,785,741	—	2.10%	令和15年 3月	〃
13,594,791	—	2.10%	令和15年 3月	〃
20,270,552	—	2.00%	令和16年 3月	〃
10,920,850	—	2.10%	令和17年 3月	〃
11,300,703	—	2.10%	令和18年 3月	〃
11,677,395	—	2.10%	令和18年 3月	〃
11,278,987	—	2.00%	令和19年 3月	地方公営企業等金融機構
8,097,735	—	2.00%	令和19年 3月	〃
2,296,449	—	2.00%	令和20年 3月	地方公共団体金融機構
744,795	—	2.00%	令和20年 3月	〃
12,579,559	—	2.00%	令和21年 3月	〃
13,211,456	—	1.70%	令和22年 3月	〃
14,576,999	—	1.40%	令和23年 3月	〃
8,935,946	—	1.40%	令和26年 3月	〃
8,854,070	—	1.20%	令和26年 9月	〃
36,587,134	—	1.10%	令和25年 3月	〃
36,071,774	—	0.50%	令和26年 3月	〃
89,643,866	—	0.60%	令和27年 3月	〃
116,350,171	—	0.50%	令和28年 3月	〃
156,144,176	—	0.40%	令和29年 3月	〃

種 類	発 行 年 月 日	発 行 総 額	償 還 高	
			当 年 度 償 還 高	償 還 高 累 計
機構資金	令和元年11月28日	34,400,000	1,206,509	6,606,052
〃	令和 2年 3月26日	162,100,000	5,679,641	28,285,009
〃	令和 3年 3月25日	41,100,000	1,292,332	5,130,832
〃	令和 3年 7月29日	13,000,000	408,767	1,622,891
〃	令和 4年 3月24日	66,200,000	2,018,404	6,013,147
〃	令和 4年 7月19日	19,800,000	588,145	1,748,709
〃	令和 5年 3月14日	53,000,000	1,473,854	2,928,733
〃	令和 5年 8月24日	4,600,000	455,182	909,002
〃	令和 6年 3月25日	23,500,000	1,705,495	1,705,495
〃	令和 6年 8月22日	59,400,000	1,508,725	1,508,725
〃	令和 7年 3月27日	56,300,000	0	0
小 計		2,842,100,000	121,247,359	1,572,539,796

(3) 埼玉りそな銀行分

種 類	発 行 年 月 日	発 行 総 額	償 還 高	
			当 年 度 償 還 高	償 還 高 累 計
市中銀行	平成20年 9月25日	109,000,000	6,851,734	83,837,180
小 計		109,000,000	6,851,734	83,837,180

(4) ちちぶ農業協同組合分

種 類	発 行 年 月 日	発 行 総 額	償 還 高	
			当 年 度 償 還 高	償 還 高 累 計
市中銀行以外金融機関	平成19年 9月25日	121,000,000	7,998,436	100,828,296
〃	平成21年 9月25日	116,000,000	6,775,960	85,085,936
〃	平成22年 9月27日	70,000,000	3,817,005	48,662,329
小 計		307,000,000	18,591,401	234,576,561
総 計		7,434,700,000	353,198,675	5,295,631,760

(単位：円)

未償還残高	発行価額	利 率	償 還 終 期	備 考
27,793,948	—	0.20%	令和29年 9月	地方公共団体金融機構
133,814,991	—	0.20%	令和30年 3月	〃
35,969,168	—	0.50%	令和33年 3月	〃
11,377,109	—	0.50%	令和33年 3月	〃
60,186,853	—	0.70%	令和34年 3月	〃
18,051,291	—	0.90%	令和34年 3月	〃
50,071,267	—	1.30%	令和35年 3月	〃
3,690,998	—	0.30%	令和15年 3月	〃
21,794,505	—	1.40%	令和36年 3月	〃
57,891,275	—	1.80%	令和36年 3月	〃
56,300,000	—	2.00%	令和37年 3月	〃
1,269,560,204				

(単位：円)

未償還残高	発行価額	利 率	償 還 終 期	備 考
25,162,820	—	2.14 %	令和10年 9月	埼玉りそな銀行
25,162,820				

(単位：円)

未償還残高	発行価額	利 率	償 還 終 期	備 考
20,171,704	—	0.50%	令和 9年 9月	ちちぶ農業協同組合
30,914,064	—	0.50%	令和11年 9月	〃
21,337,671	—	0.50%	令和12年 9月	〃
72,423,439				
2,139,068,240				

令和6年度公共浄化槽事業

(1) 地方公共団体金融機構

種 類	発 行 年 月 日	発 行 総 額	償 還 高	
			当年度償還高	償還高累計
機構資金	平成26年 3月27日	9,800,000	392,762	2,282,015
〃	平成27年 3月24日	11,600,000	392,787	3,740,542
〃	平成28年 3月24日	9,600,000	333,298	2,940,597
〃	平成29年 3月23日	5,800,000	198,998	1,559,099
〃	平成30年 3月29日	6,200,000	213,116	1,469,698
〃	平成31年 3月25日	2,400,000	93,985	559,705
〃	令和 2年 2月27日	4,400,000	173,363	949,222
〃	令和 3年 3月25日	4,000,000	154,284	613,455
〃	令和 4年 3月24日	1,500,000	75,767	326,398
〃	令和 5年 3月23日	4,200,000	146,737	291,729
〃	令和 6年 3月25日	1,100,000	32,801	32,801
〃	令和 7年 3月27日	2,100,000	0	0
合 計		62,700,000	2,207,898	14,765,261

企 業 債 明 細 書

(単位：円)

未償還残高	発行価額	利 率	償 還 終 期	備 考
7,517,985	—	1.30%	令和24年 3月	地方公共団体金融機構
7,859,458	—	1.10%	令和25年 3月	〃
6,659,403	—	0.50%	令和26年 3月	〃
4,240,901	—	0.60%	令和27年 3月	〃
4,730,302	—	0.50%	令和28年 3月	〃
1,840,295	—	0.30%	令和26年 3月	〃
3,450,778	—	0.20%	令和26年 9月	〃
3,386,545	—	0.40%	令和28年 3月	〃
1,173,602	—	0.40%	令和22年 3月	〃
3,908,271	—	1.20%	令和30年 3月	〃
1,067,199	—	1.30%	令和34年 3月	〃
2,100,000	—	2.00%	令和35年 3月	〃
47,934,739				

公共下水道事業 企業債償還元金及び支払利息年度別計画書

(令和7年3月31日)

(単位：円)

年 度	償 還 額			未 償 還 元 金	備 考
	元 金	利 子	計		
令和6年度	361,614,019	41,254,465	402,868,484	2,139,068,240	
令和7年度	304,185,925	28,628,601	332,814,526	1,834,882,315	
令和8年度	289,214,912	23,159,078	312,373,990	1,545,667,403	
令和9年度	227,707,151	18,196,840	245,903,991	1,317,960,252	
令和10年度	177,881,288	14,734,294	192,615,582	1,140,078,964	
令和11年度	155,939,778	12,000,575	167,940,353	984,139,186	
令和12年度	121,230,112	9,740,655	130,970,767	862,909,074	
令和13年度	87,709,671	8,184,321	95,893,992	775,199,403	
令和14年度	70,907,719	7,069,681	77,977,400	704,291,684	
令和15年度	61,784,418	6,250,264	68,034,682	642,507,266	
令和16年度	57,431,548	5,544,718	62,976,266	585,075,718	
令和17年度	54,811,890	4,922,200	59,734,090	530,263,828	
令和18年度	51,020,993	4,362,801	55,383,794	479,242,835	
令和19年度	46,193,714	3,893,360	50,087,074	433,049,121	
令和20年度	45,366,934	3,508,672	48,875,606	387,682,187	
令和21年度	43,467,013	3,149,327	46,616,340	344,215,174	
令和22年度	42,007,320	2,828,020	44,835,340	302,207,854	
令和23年度	41,283,421	2,531,839	43,815,260	260,924,433	
令和24年度	41,572,008	2,243,252	43,815,260	219,352,425	
令和25年度	39,611,432	1,957,778	41,569,210	179,740,993	
令和26年度	37,091,913	1,692,235	38,784,148	142,649,080	
令和27年度	32,316,874	1,448,758	33,765,632	110,332,206	
令和28年度	26,689,327	1,232,939	27,922,266	83,642,879	
令和29年度	18,824,917	1,043,974	19,868,891	64,817,962	
令和30年度	12,401,386	879,760	13,281,146	52,416,576	
令和31年度	12,558,386	722,760	13,281,146	39,858,190	
令和32年度	12,717,758	563,388	13,281,146	27,140,432	
令和33年度	10,932,912	404,022	11,336,934	16,207,520	
令和34年度	7,876,535	255,503	8,132,038	8,330,985	
令和35年度	5,863,336	129,536	5,992,872	2,467,649	
令和36年度	2,467,649	37,075	2,504,724	0	
令和37年度	0	0	0	0	
合 計	2,500,682,259	212,570,691	2,713,252,950	—	

公共浄化槽事業 企業債償還元金及び支払利息年度別計画書

(令和7年3月31日)

(単位：円)

年 度	償 還 額			未 償 還 元 金	備 考
	元 金	利 子	計		
令和6年度	2,158,556	372,982	2,531,538	47,934,739	
令和7年度	2,281,623	394,798	2,676,421	45,653,116	
令和8年度	2,300,058	376,996	2,677,054	43,353,058	
令和9年度	2,318,686	358,368	2,677,054	41,034,372	
令和10年度	2,337,510	339,544	2,677,054	38,696,862	
令和11年度	2,356,529	320,525	2,677,054	36,340,333	
令和12年度	2,375,747	301,307	2,677,054	33,964,586	
令和13年度	2,395,167	281,887	2,677,054	31,569,419	
令和14年度	2,414,792	262,262	2,677,054	29,154,627	
令和15年度	2,434,625	242,429	2,677,054	26,720,002	
令和16年度	2,454,668	222,386	2,677,054	24,265,334	
令和17年度	2,474,918	202,136	2,677,054	21,790,416	
令和18年度	2,495,386	181,668	2,677,054	19,295,030	
令和19年度	2,516,068	160,986	2,677,054	16,778,962	
令和20年度	2,536,973	140,081	2,677,054	14,241,989	
令和21年度	2,558,102	118,952	2,677,054	11,683,887	
令和22年度	2,498,681	97,683	2,596,364	9,185,206	
令和23年度	2,519,941	76,423	2,596,364	6,665,265	
令和24年度	2,045,491	56,543	2,102,034	4,619,774	
令和25年度	1,576,930	42,620	1,619,550	3,042,844	
令和26年度	1,028,635	33,093	1,061,728	2,014,209	
令和27年度	720,439	25,687	746,126	1,293,770	
令和28年度	320,498	19,768	340,266	973,272	
令和29年度	325,093	15,173	340,266	648,179	
令和30年度	134,212	11,096	145,308	513,967	
令和31年度	136,595	8,713	145,308	377,372	
令和32年度	139,020	6,288	145,308	238,352	
令和33年度	141,492	3,816	145,308	96,860	
令和34年度	96,860	1,454	98,314	0	
令和35年度	0	0	0	0	
合 計	50,093,295	4,675,664	54,768,959	—	

令和6年度注記表

I. 重要な会計方針

公共下水道事業は平成26年度、公共浄化槽事業は令和5年度より地方公営企業会計基準を適用して、財務書類等を作成している。

1 固定資産の減価償却の方法（有形固定資産）

・減価償却の方法は、定額法による。

・主な耐用年数

建物	13～50年
構築物	28～50年
機械及び装置	8～20年
車両運搬具	4～5年
工具、器具及び備品	5～8年

2 引当金の計上方法

(1) 退職給付引当金

当年度末における職員に対する退職手当の要支給額から、埼玉縣市町村総合事務組合における積立金相当額を控除した金額を計上している。

(2) 賞与引当金の計上方法

職員の期末・勤勉手当の支給及びこれに係る法定福利費の支払に備えるため、当年度末における支給見込額に基づき、当年度の負担に属する額（12月から3月までの4か月分）を計上している。

なお、法定福利費引当金は、賞与引当金計上額に含まれている。

(3) 貸倒引当金

債権の不納欠損による損失に備えるため、貸倒実績率等による回収不能見込額を計上している。

3 消費税及び地方消費税の会計管理

消費税及び地方消費税の会計処理は、税抜方式によっている。

II. キャッシュフロー計算書等関連

重要な非資金取引

令和6年度における重要な非資金取引はない。

III. 貸借対照表等関連

1 企業債の償還に係る他会計の負担

貸借対照表に計上されている企業債（当該年度末の翌日から起算して1年以内に償還予定のものも含む）のうち他会計が負担すると見込まれる額は729,000,993円である。

2 引当金の取り崩し

(1) 賞与引当金の取り崩し

当年度において、期末・勤勉手当として12,618,849円を支給するため、賞与引当金4,267,000円を取り崩した。

(2) 法定福利費引当金の取り崩し

当年度において、期末・勤勉手当に係る法定福利費として、1,634,631円を支給するため、法定福利費引当金829,000円を取り崩した。

(3) 貸倒引当金の取り崩し

当年度において、未収金1,250,859円を不納欠損処理するため、貸倒引当金1,250,859円を取り崩した。

IV. セグメント情報の開示

(1) セグメントの概要

皆野・長瀬下水道組合下水道事業は、単一セグメントとしている。

なお、各報告セグメントに属する事業の内容は、以下のとおりである。

事業区分	事業の内容
公共下水道事業	公共下水道事業計画区域内における汚水の処理
公共浄化槽事業	公共下水道事業計画区域外の汚水の処理

(2) 報告セグメントごとの営業収益等

当年度（自 令和6年4月1日 至 令和7年3月31日）

	公共下水道事業	公共浄化槽事業	合計
営業収益	98,650,744	11,587,511	110,238,255
営業費用	429,619,531	24,811,528	454,431,059
営業損益	△ 330,968,787	△ 13,224,017	△ 344,192,804
経常損益	20,738,844	2,566,388	23,305,232
セグメント資産	8,882,771,359	158,811,104	9,041,582,463
セグメント負債	2,947,632,422	129,302,330	3,076,934,752
・企業債	2,139,068,240	47,934,739	2,187,002,979
・繰延収益	717,569,996	80,067,138	797,637,134
・その他	90,994,186	1,300,453	92,294,639
その他項目			
・有形固定資産及び 無形固定資産の増減額	192,285,873	6,848,000	199,133,873
・他会計繰入金	431,899,000	14,127,000	446,026,000
・減価償却費	308,592,076	5,253,430	313,845,506
・特別利益	0	1,951,725	1,951,725
・特別損失	0	0	0

V. 減損損失

1 グループニングの方法

下水道事業に使用している固定資産については、汚水排水から汚水浄化処理まですべての資産が一体となってキャッシュ・フローを生成していることから、全体を1つの資産グループとしている。

2 減損の兆候について

減損の兆候は見られない。

VI. 新会計基準移行に係る経過措置

1 修繕引当金に関する経過措置

平成26年3月31日以前に引き当てられたものについては、引き続き従前の例により取り崩すこととする。

2 受益者分担金の経理の方法

資本的収入の受益者分担金は、貸借対照表上の長期前受金を構成することから現金主義を採用し収納時に調定を行っている。（地方公営企業法施行令第9条6項）

